In den Schatten dunkler Lauben

www.franzdorfer.com

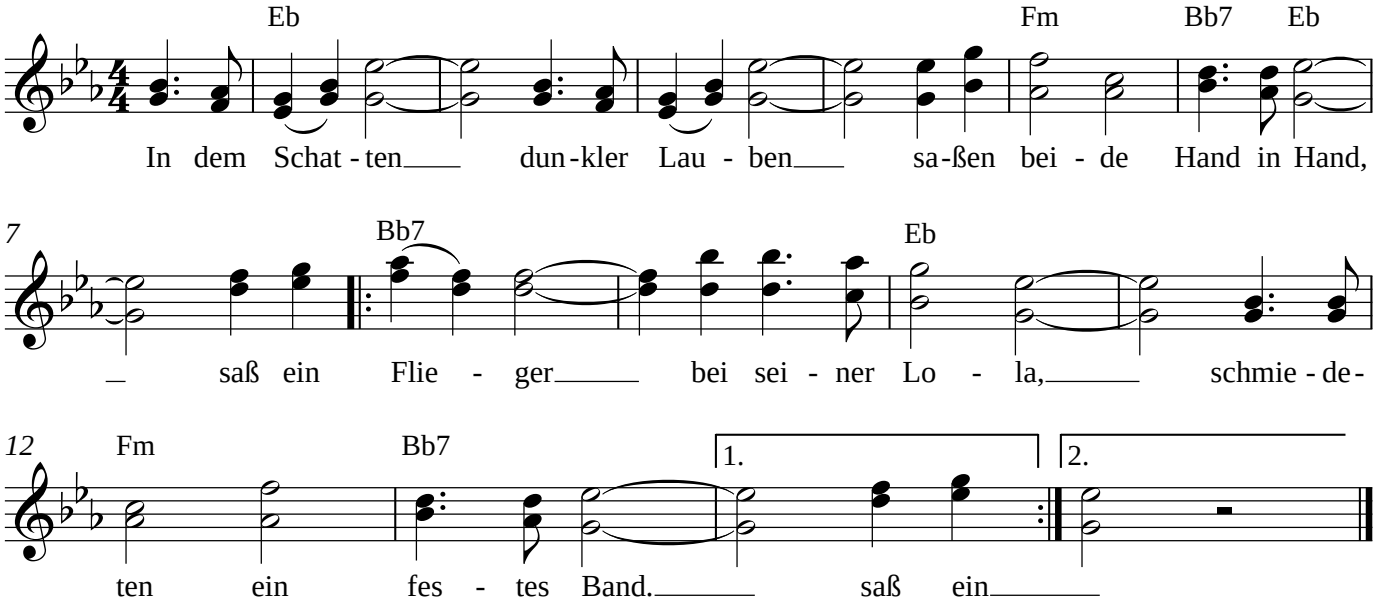

2. Liebe Lola, laß das Weinen,
Lola, laß das Weinen sein,
|: übers Jahr, mein Schatz, ja wenn
die Rosen blühn werd ich wieder bei dir sein. :|

3. Und der Flieger flog von dannen,
fämpfte für sein Vaterland,
|: oftmals denkt er an seine Lola,
wenn der Mond am Himmel stand. :|

4. Als dann blühte der Holunder,
und die erste Rose brach,
|: flog ein Flieger in seine Heimat,
die in weiter Ferne lag. :|

5. Doch was fand er dort am Hügel?
Einen weißen Marmorstein,
|: auf dem Steine, da stand geschrieben:
"Hier ruht Lola, ewig dein." :|